

Die Belagerung von Verdun

Die Schlacht um Verdun begann im Februar 1916. Eine deutsche Offensive, die den Kriegswillen Frankreichs untergraben und eine Entscheidung des Krieges bringen sollte.

36 Millionen Sprenggranaten und 100.000 Giftgasgranaten gingen bis Ende 1916 auf sehr engem Raum nieder.

Ca. 700.000 Menschen starben in der Schlacht von Verdun.

Die Schlacht um Verdun war eine der längsten und verlustreichsten Schlachten des 1. Weltkrieges an der Westfront zwischen Deutschland und Frankreich. Sie begann am 21. Februar 1916 mit einem Angriff deutscher Truppen auf den Festen Platz Verdun und endete am 19. Dezember 1916 ohne Erfolg der Deutschen.

Hierzu noch einige zusätzliche Informationen

Westfront ca. 700 km lang

es waren Tausende Geschütze im Einsatz

General Charles de Gaulle geriet in deutsche Kriegsgefangenschaft

General Haig kämpfte gegen deutsche Truppen

in einer halben Stunde wurden 800 britische Soldaten getötet,

ca. 100000, deutsche Soldaten wurden im Verlauf des Krieges von der Westfront an die Ostfront abkommandiert

Die ausgestellten Karten stammen fast alle aus Familienbesitz. Sie wurden überwiegend von Willi Bierschwale, einem Vorfahr des Ausstellers, als Soldat im 1. WK, in die Heimat nach Hamburg geschrieben. Nach allem was bekannt ist, war er der Organisation, als Koch und Kellner eingesetzt. Nach den Erzählungen erhielt er auch das Bildnis mit Autogramm von Feldmarschall Otto von Hindenburg, vermutlich sogar bei einer persönlichen Begegnung.

*Bevor W. Bierschwale eingezogen wurde, war er im Restaurant- und Hotelgewerbe tätig. Einige Karten aus dem Feld an ihn, bevor er in den Krieg zog, deuten darauf hin. In Frankreich und Belgien gehörte er zur **19. Ersatz-Division**, die mit der Mobilmachung am 1. August 1914 aus landsmannschaftlichen Teilen der Preußischen und Sächsischen Armee aufgestellt wurde.*

*Er diente als Pionier in der **Reserve Eisenb.-Bau Compagnie 28**, die zur **Militär-Eisenbahndivision 2** gehörte und der das Gebiet Sedan zugeteilt war.*



AUF DEM FELDE DER EHRE



In Treue fest!
Wilhelm *Grauert*
 D.V.C.B. JOSE York and Walter Dreyer & Co., Berlin



Prinz August Wilhelm
 und
 Prinzessin Alexandra Victoria



Unser Held
 in Feindesland
 steht in Gottes
 Vaterhand.





Die Treue ist das Maß der Ehre.
Ohne Ehre kein Vaterland!
von Hindenburg
General-Feldmarschall.

Die Treue ist das Maß der Ehre.
Ohne Ehre kein Vaterland!
von Hindenburg
General Feldmarschall

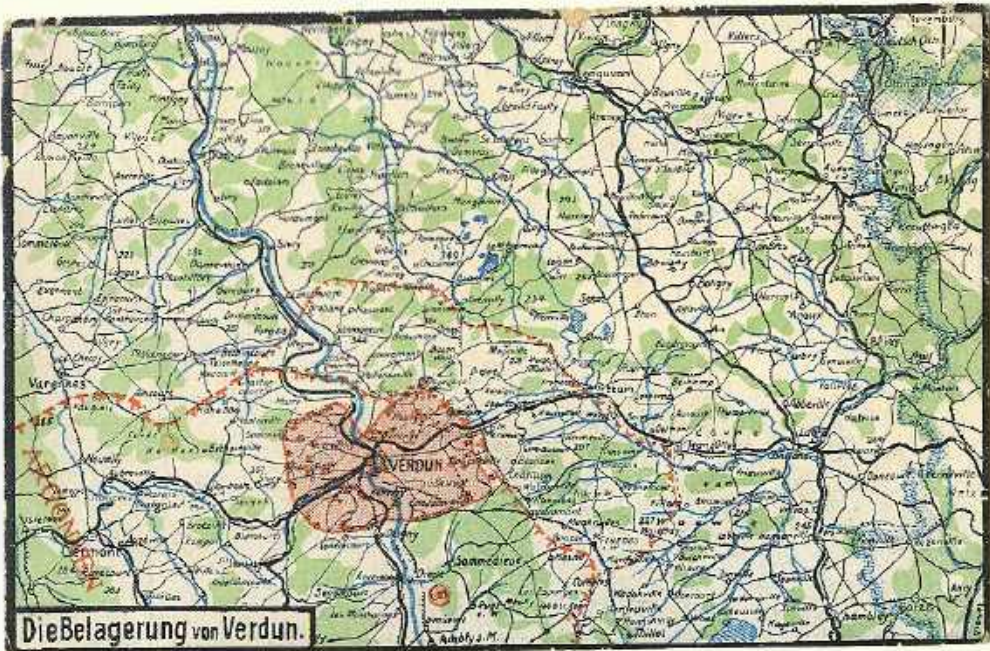

Abs. Lithom. W. Pirschwale
Kf. Litzke & Kommande der R. E. B. K. 28
M. Litzke, Straß 2, Frankfurt
 Nr. 13. era. vom 20. 11. 16.
 Liebe Tomi!
 finde dein Post, aber pp
 kann für pass alle was
 du schreiben ist noch nicht da.
 profusen Grüß dein
Willi

Postkarte
 Feldpostkarte
 K. F. P. U. S. P. 19. 11. 16. V
 21. 12. 1914-15
 Ersatz-Division 11
 BETA
 (50)
 Frau
Toni Pirschwale
Hamburg 13
Kroopstr. 21.

No. 6. Druck u. Verlag v. Felix Grosser, Dresden-A. 1.

Abg. Litzke & Kommande
 Kf. Litzke & Kommande der
 R. E. B. K. 28
 Militärisches Kommando
 Frankfurt
 Nr. 13. era. vom 20. 11. 16.
 Liebe Tomi!
 finde dein Post, aber pp
 kann für pass alle was
 du schreiben ist noch nicht da.
 profusen Grüß dein
Willi

Feldpost
 S. B.
 K. F. P. U. S. P. 19. 11. 16. V
 21. 12. 1914-15
 Ersatz-Division 11
 REISES. BAU. COMP.
 Kartenverlag Julius Berger, Metz, Goldkammer 17.
 Genehmigte Original-Aufnahme. - Nachdruck verboten.

Frau
Toni Pirschwale
Hamburg 13
Kroopstr. 21.



Kirche, Gondrecourt



Gondrecourt, Hauptstraße

908

H. v. Pomer. H. Bierschwale, Feldkapitän's Amt 6.
 12. G. 17. 4-5 W
 Verlag für allgemeines Wissen, Berlin W 9
 H. v. Pomer. H. Bierschwale
 Hamburg 13.
 Koopstr. 21

H. v. Pomer. H. Bierschwale, Feldkapitän's Amt 6.
 12. G. 17. 4-5 W
 Verlag für allgemeines Wissen, Berlin W 9
 H. v. Pomer. H. Bierschwale
 Hamburg 13.
 Koopstr. 21

Noch nie
 wurde **D**eutschland
 überwunden,
 wenn es einig war.
Vorwärts mit **G**ott,
 der mit uns sein wird,
 wie er mit den **V**ätern war.
 6. Aug. 1914.



Maschinengewehrkompanie in Feuerstellung.

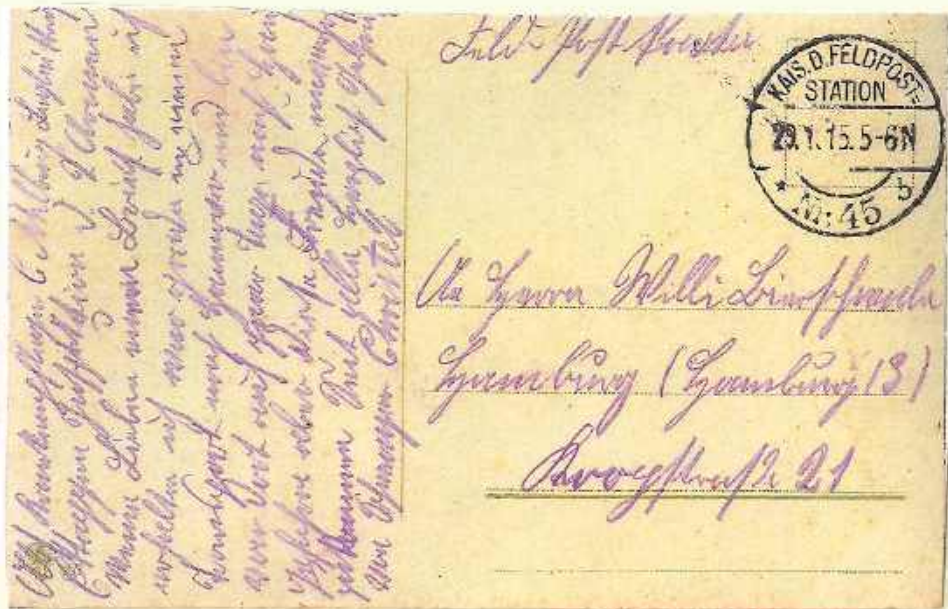

Westlicher Kriegsschauplatz. Domèvre



Westlicher Kriegsschauplatz



Die heißumstrittene Lorette Höhe mit Kirche Notre-Dame de Lorette

Handwritten text at the top:
 Westlicher Kriegsschauplatz. Domèvre
 mit so vielen anderen Orten vor sich geht. Anzumerken
 ergibt sich ... die harten ...
 ...

Feldpostkarte
 N. B. Adr. Ldw. Rgt. 100 ...
 Inh. gepr. z. Beförd. freigegeben
 Zens 2

Address and message:
 Lieber Herr ...
 ...
 ...
 ...
 ...
 ...
 ...
 ...
 ...
 ...

Photograph. Max. W. Engel, Dieckhoffen bei Neuenhagen.

Inh.gepr.z.Befoerd.freigegeben

Handwritten text at the top:
 Westlicher Kriegsschauplatz
 Die heißumstrittene Lorette Höhe mit Kirche Notre-Dame de Lorette



 Inh. gepr. z. Beförd. freigegeben
 Zens

Address and message:
 Herr ...
 ...
 ...
 ...
 ...
 ...
 ...

Photograph. Max. W. Engel, Dieckhoffen bei Neuenhagen.

Nr. 223



Abt. Pionier H. Bierchwald, Feldbataillon Abteilung 21
 Feldbataillonraum 6, Militär Eisenb. Direktion 2

Feldpost 2200

2. 6. 17. 34 N

Verlag für allgemeines Wissen, Berlin W 9
 Preis 1/2 Mark

Leau Louis Bierchwald
 Gattaiusplatz
 Cuxhaven
 am Markt

Ich habe dir geschrieben, wie ich
 die letzten Tage, in der Nacht
 von diesem Thema bin, so
 sehr glücklich war. Ich habe
 mich immer sehr gut bei
 dir wieder gesehen.
 Mit dem besten Wunsch,
 dich zu sehen.

Mutter

Abt. Pionier H. Bierchwald, Feldbataillon Abteilung 21
 Feldbataillonraum 6, Militär Eisenb. Direktion 2

Feldpost 2200

2. 6. 17. 34 N

Verlag für allgemeines Wissen, Berlin W 9
 Preis 1/2 Mark

Leau Louis Bierchwald
 Gattaiusplatz
 Cuxhaven
 am Markt

Ich habe dir geschrieben, wie ich
 die letzten Tage, in der Nacht
 von diesem Thema bin, so
 sehr glücklich war. Ich habe
 mich immer sehr gut bei
 dir wieder gesehen.
 Mit dem besten Wunsch,
 dich zu sehen.

Mutter

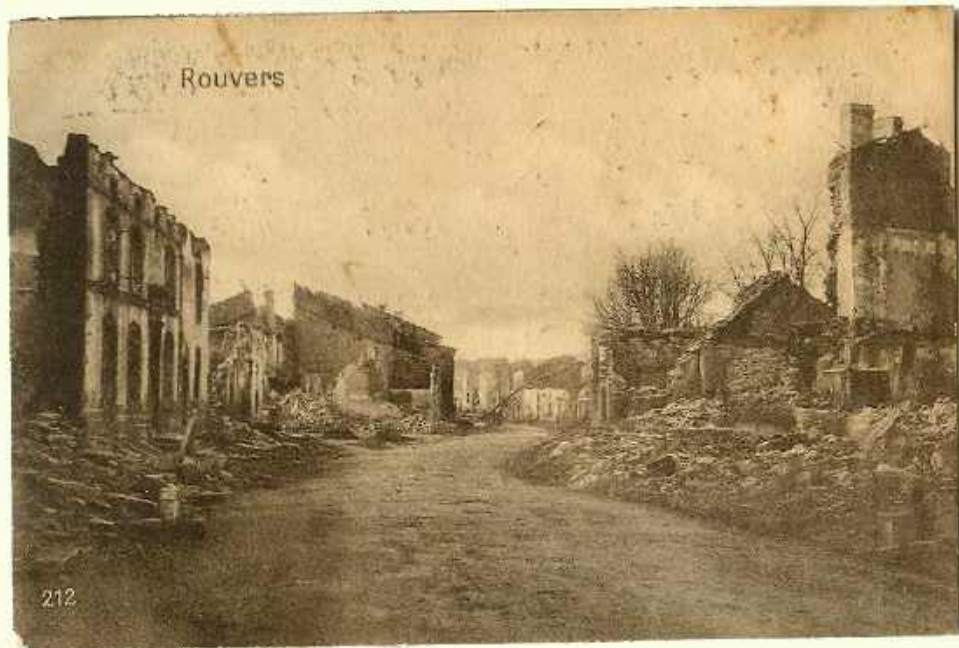

Alf. Köhler W. Prieschwald
 R. E. B. K.
 R. E. B. K. 28.
 M. E. D. 2. Hankau

Selbstpostexp.
 der
 S. 1917. 109-107
 COMPAGNIE
 SOLTZ-DIENST

Tomi Prieschwald
 Hamburg 13
 Koopstraße 21.

Kartenverlag Julius Berger, Metz, Goldkopfsstr. 17
 Günstigste Original-Aufnahme. — Nachdruck verboten.

Alf. Köhler W. Prieschwald. Selbstpostexp. 6.
 R. E. B. K. 38. M. E. D. 2.

B. 59.
 Selbstpostkarte.
 Mein Brief Nr. 5 auch dankend erhalten
 er freut mich sehr er freut mich sehr
 geht, noch ist ja von mir auch schon
 kommen, und ich mit den Aufnahmen
 schicken an alle
 Liebe
 Tomi

No. 300 Kunst-Verlag P. Mays Sohn, Metz, Gisorsstr.
 Gartenstraße 9 und Logonnetstraße 11

6.3.1917
 Briefstempel
 Hankau

Tomi Prieschwald
 Hamburg 13
 Koopstraße 21.

Sawony bei Toten Mann



Dorf Damloup bei Fort Vaux



Kartenverlag Julius Berger, Metz, Goldkopist. 17.
 Genehmigte Original-Aufnahme. — Nachdruck verboten.

S. B. 411.16.1011V
 TELEPOSTEXPEDITION
 DER
 VERSETZ-DIVISION
 XIX.

Liebe Frau!
 Ich habe dich in allen Gedanken
 und in allen Träumen
 und ich hoffe, dass du
 auch noch gesund bist.
 Ich bin immer noch
 in der Hoffnung, dass
 wir bald wieder
 zusammen sein können.
 Ich liebe dich sehr.
 Dein
 Willi

Frau
 Frau Quast
 Hauptstr. 13
 Kropste. 21.

Kartenverlag Julius Berger, Metz, Goldkopist. 17.
 Genehmigte Original-Aufnahme. — Nachdruck verboten.

S. B. 411.16.1011V
 TELEPOSTEXPEDITION
 DER
 VERSETZ-DIVISION
 XIX.

Liebe Frau!
 Ich habe dich in allen Gedanken
 und in allen Träumen
 und ich hoffe, dass du
 auch noch gesund bist.
 Ich bin immer noch
 in der Hoffnung, dass
 wir bald wieder
 zusammen sein können.
 Ich liebe dich sehr.
 Dein
 Willi

Frau
 Frau Quast
 Hauptstr. 13
 Kropste. 21.









fix: Kantine zum gemütlichen Sachsen.



Manheuffles in der Woevre Ebene



Abt. Liffon. H. Pionniersale, Feldpostabtheilg. Abt. 21. Feld B. Nr. 6.
 Drückpfe Feldpost 96.
 27.4.17.

47 88.

Liebe Toui!

Frühe herein Post, von bin ich noch
 immer gut zu miße, wir haben
 auf gutes Wetter frische von der
 Morgen noch kalt wir haben
 die Nacht noch froh, fröhlich sind
 wir immer in einer guten, guten
 fahrt der kommenden nach Hause
 man sich nämlich am nicht
 absetzt, fassen wir aber das Beste.
 Mit festlichen Grüßen
 Willi

Feldpost
 28 4 17. 11/12 N
 a

Liebe Toui Pionniersale
 Hamburg 13.
 Koopstr. 21

abs-Amt 6
 Briefstempel

Abt. Liffon. H. Pionniersale, Feldpostabtheilg. Abt. 21. Feld B. Nr. 6.
 Drückpfe Feldpost 96.
 27.4.17.

Frühe herein Post, von bin ich noch
 immer gut zu miße, wir haben
 auf gutes Wetter frische von der
 Morgen noch kalt wir haben
 die Nacht noch froh, fröhlich sind
 wir immer in einer guten, guten
 fahrt der kommenden nach Hause
 man sich nämlich am nicht
 absetzt, fassen wir aber das Beste.
 Mit festlichen Grüßen
 Willi

Feldpost
 28 4 17. 11/12 N
 a

Liebe Toui Pionniersale
 Hamburg 13.
 Koopstr. 21

abs-Amt 6
 Briefstempel

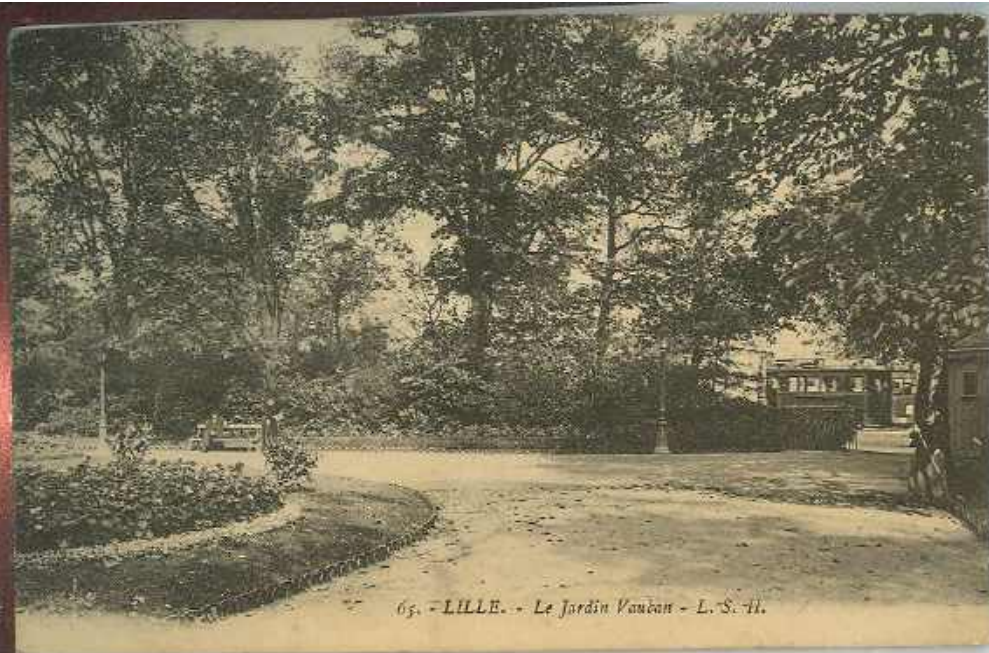

65. - LILLE. - Le Jardin Vauban - L. S. H.



Mein herzlichem Gruß dem Hilli.

PIERNES

Kirche



Bruxelles Place Anneessens

1904, Wilhelm Hoffmann & S. Dresden



BRUXELLES.

Place de Brauchère et Monument Ansbach.



Abt. Offizier H. Diensthof, Feldpostamt Nr. 6, 21. Feld B. St. 6.
 Briefkarte Feldpost 96.

№ 85

Frau sagt Pfand kommen =
 durch Herrn a. a. m. l. g. u. a. f.
 mittel, so ist immer emp.
 Ihre Kinder auf dem
 Kaput in der Damm lag
 und Ihre gedachte
 liegt die folgenden Gründe
 jede eine

Wille

30.4.17, 10-11V

Frau Toni Diensthof

Hamburg 13.

Kooperstr. 21

Abt. Offizier H. Diensthof, Feldpostamt Nr. 6, 21. Feld B. St. 6.
 Briefkarte Feldpost 96.

№ 86

Maxim haben
 die folgenden Gründe
 jedoch man kann
 haben
 über den Feld
 Feldpost

Frau Toni Diensthof

Hamburg 13.

Kooperstr. 21





6. Saint-Quentin. - Statue de Henri Martin



SAINT-QUENTIN 4.
Denkmal zur Erinnerung an
die Belagerung
vom Jahre 1557.



Truppen 1916-17.

Westl. Kriegsschauplatz - Feldbäckerei

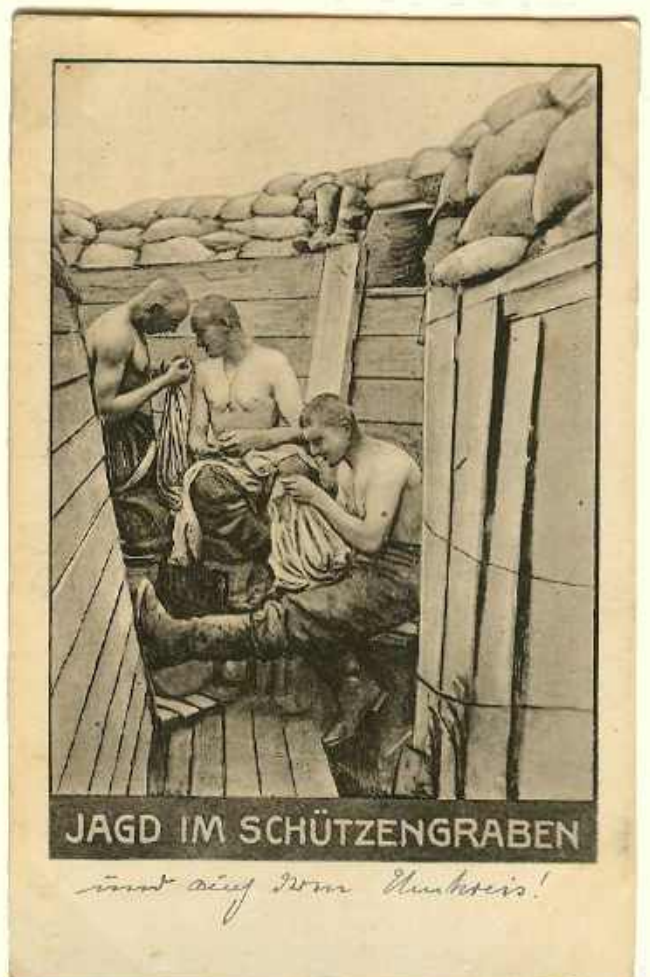

JAGD IM SCHÜTZENGRABEN

im tiefen Dunkel!

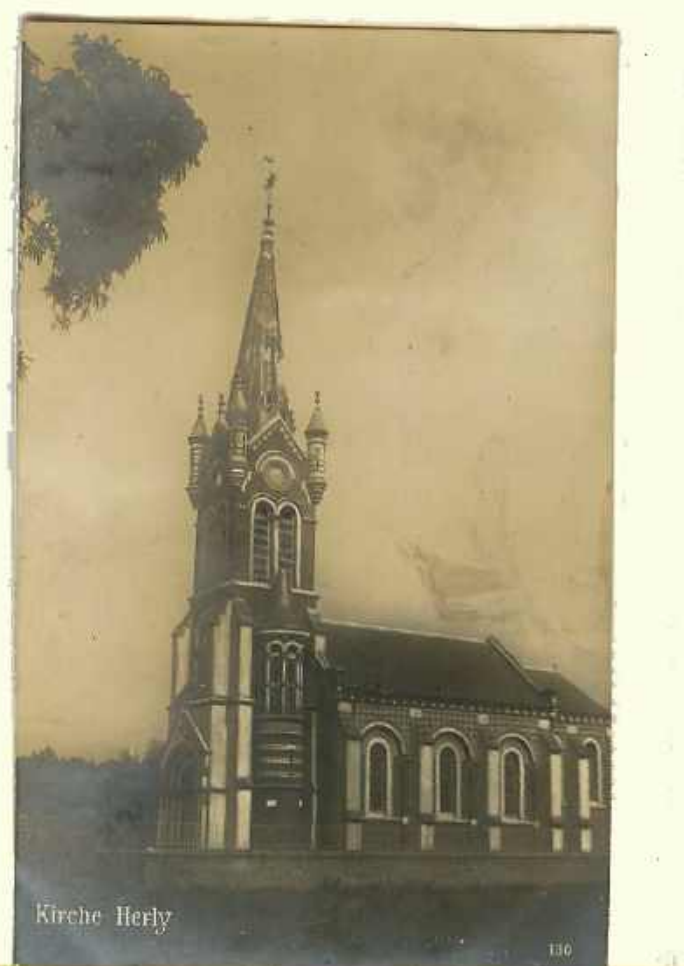

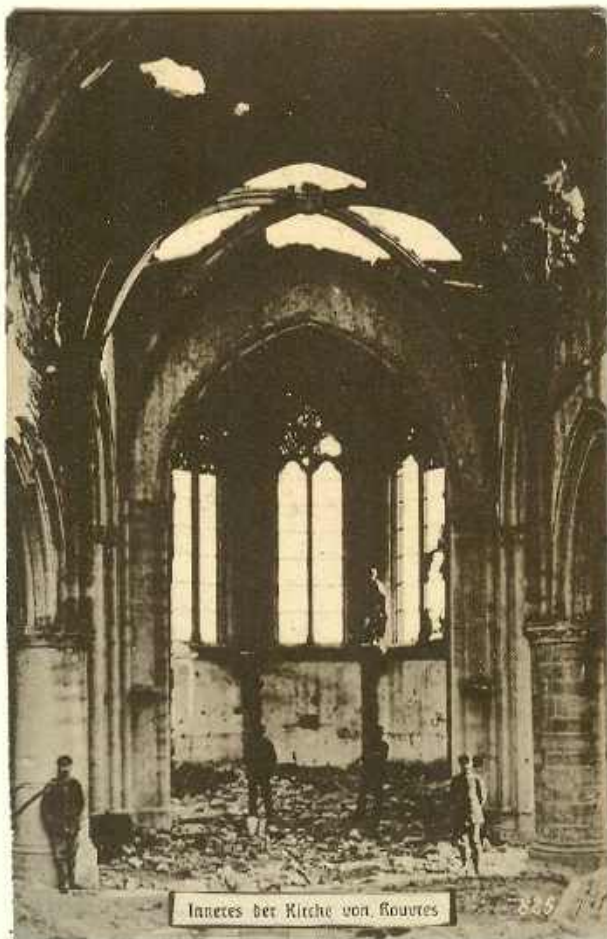



Die „Abwehrkanone“



Tübingen, Alte Aula (aus dem 16. Jahrhundert stammend), jetzt Kunsthistorisches Institut



TÜBINGEN. Stiftskirche. Alte Aula. Hilderlin-Turm.





abg. H. Bierstühle
 Hof. Landtags-Unter-Kommande
 Nr. R. E. B. 16. 28.
 Militär-Eigent. Nr. 16. 2
 Kantonverf.

27/11. 16. Kunde Touri!
 Ihre kleine Post bag
 mag alles wohl sein.
 Hast Sie gesehen
 Mein Willen
 Auf Wiedersehen!!!

J. E. P. 17
 Kärtnerverlag Julius Baerger, Metz, Goldkornstr. 17
 Genehmigte Original-Aufnahme. — Nachdruck verboten.

JELP
 RES.
 FELDPOSTEXPEDITION
 DER
 24. INFANTEE-REGIMENT
 XIX.
 ERSATZ-DIVISION 6

Leon Touri Bierstühle
 Humberg 13
 Koopstr. 21.

De LILLE, Portez-lui



Lodz — Dworzec D. Z. W. Kaliskiej



Westfront Ostfront

1035, Spa — Panorama.



Lodz. Ulica Zielona.
 Lodz. Zielonastraße.
 Лодзь. Зеленая улица.





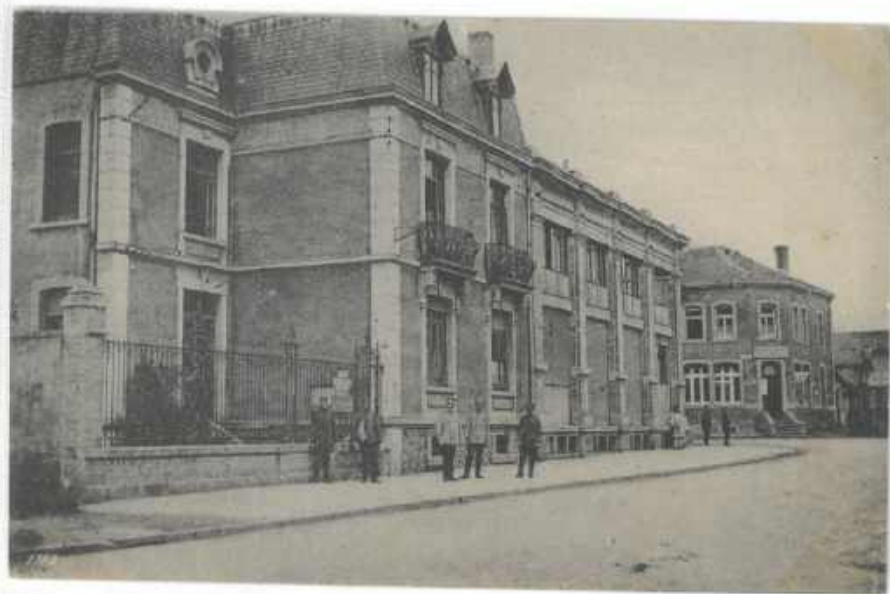



Verl. v. D. P. L. 231

Selbst
 Leipzig
 Willy Fuchsberg
 Geesbacht 9/9
 Dammthal

Leipzig
 26.7.15.5-6 N
 Et. Insp. 9. Amberg

Brief
 STAMP
 Armee-Intendantur der 1. Armee

Ich habe heute wieder einen Brief
 von Ihnen bekommen. Ich bin
 sehr froh darüber. Ich habe
 Ihnen schon oft geschrieben.
 Ich hoffe, Sie sind gesund.
 Ich liebe Sie sehr.
 Ihr treuer
 ...

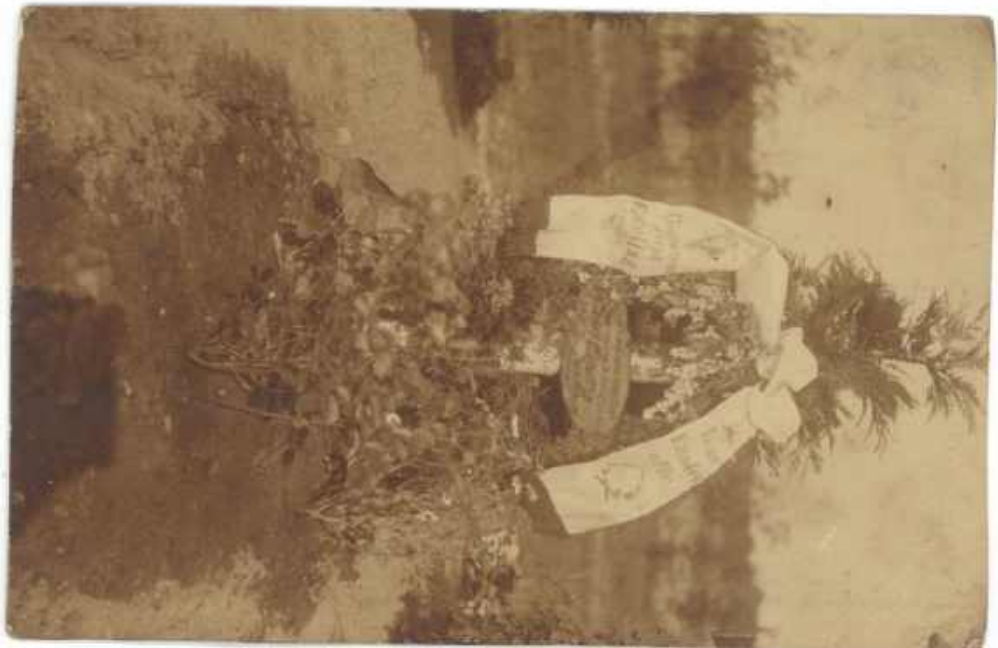



Wahrheit und Gerechtigkeit sind die Grundlagen des Friedens.

Kriegs  Karte

Seiner Excellenz!

Sie sind mir alles beim
 besten. Ich bin ganz und gar
 Ihnen erwidert. Der Kampf
 ist wirklich nicht so schwer
 wie man glauben könnte.
 Sind Sie alle gesund? Mit
 dem besten Frieden verbleibe
 ich Ihnen.

Freiburg
 24. 9. 14. 10-11

Herrn Generalstab
 Rucker Kurier
 Tiengen
 Ihre Hochachtung
 Herrmann



Selbstpost.

24.00.15 875

K. D. Feldpoststation
No 62
2419

Herrn Willi Pienkowske

Herrmann Paul Richter

Hamburg 36

Restaurant Otto Busch
Lammstr. - St. 29.

BRIEF
STEMPEL

BRITANNISCHES
POSTAMT
HAMBURG

Handwritten text in German script, including a long address and a signature.

Handwritten text in German script, including a long address and a signature.

K. D. Feldpoststation
25.1.16.6-7N
* Nr. 75 a

Herrn

Willi Pienkowske

Hamburg 36

Restaurant Otto Busch
Lammstr. - St. 29

BRIEF
STEMPEL

BRITANNISCHES
POSTAMT
HAMBURG

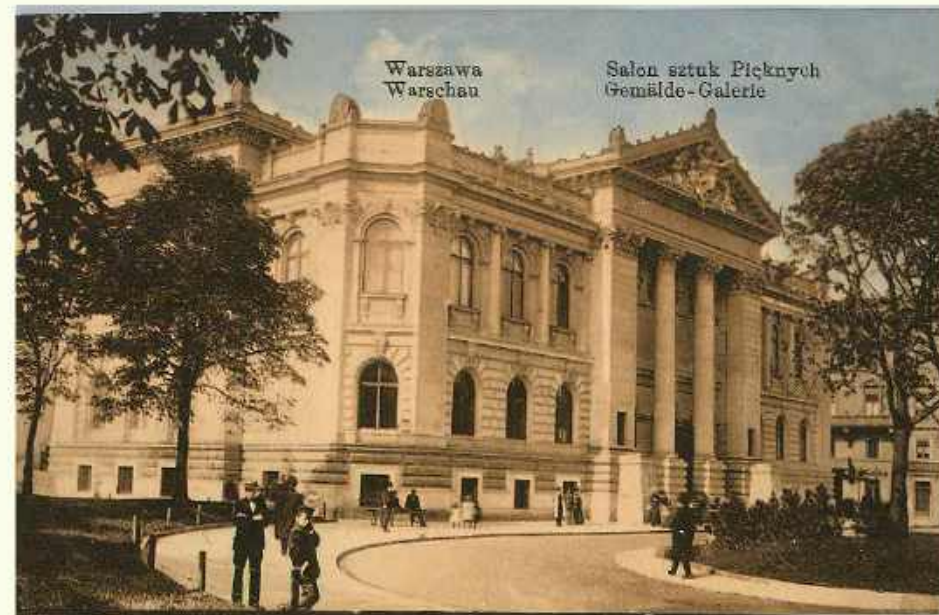







Lieber Kujma Semenovitsch

Sende Grüße, wünsche Gesundheit. 2 Briefe sind angekommen – danke.
 Heute ist der 5. Dezember 1915.
 Habe dir mit der Post 5 Rubel gesendet und ein Paket – 1 Pfund Wurst,
 2 1/2 Pfund Schinkenspeck, Zwieback, Zucker, ¼ Pfund Tee, warme Strümpfe
 und Handschuhe. Schreibe, ob du es empfangen hast.

Ich wohne jetzt in der Stadt Narver – 150 km von Petrograd entfernt.
 Bin Kassierer bei der Bahn.
 Danke, bleibe hier bis Frühling.
 Mama wohnt in Petrograd.
 Frau und Mädchen sind bei mir.
 Vater und Mutter bekommen im Dorf die Briefe. Ihnen geht es gut.
 Mir auch, Gott sei Dank.

Bis bald, bleib gesund, schreib mir.
 Von Bruder Ivan gibt es keine Post.
 Dein Anton

5. Dezember 1915

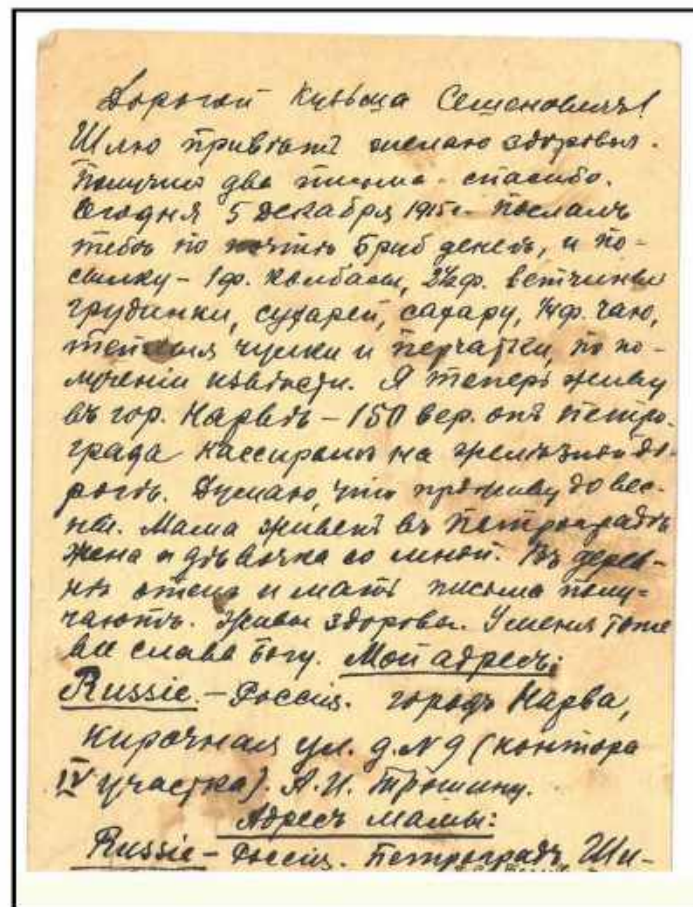

Postkarte aus Narver (NAPBA) adressiert an einen kriegsgefangenen Russen im Kriegsgefangenen-Lager Neukammer am Queis in Niederschlesien. Dort befand sich nahe der Ortschaft der Truppenübungsplatz Neuhammer der Preußischen Armee. Im Ersten Weltkrieg diente die Anlage als Kriegsgefangenenlager für russische Soldaten.

Links: Übersetzung aus dem Russischen-